

# 5 Razones por las que estamos a favor de un Xochimilco justo por las que nos oponemos al CHEDRAUI.

**1** **Afectación a nuestros vecinos comerciantes:**  
Desde el primer día que opere el Chedraui las ventas de los pequeños comerciantes se verán disminuidas. Esto afectará a todos los mercados de Xochimilco, así como los agricultores que venden sus productos en los mercados locales.

## ¿Chedraui cuesta menos?

Chedraui lleva a cabo mecanismos de competencia injusta y desleal. Ellos pueden disminuir sus costos reduciendo los salarios de sus trabajadores y comprando por debajo del precio a productores. Sin embargo sus precios son superiores a las empresas de su tipo.

## Violación a la ley:

El Mega Chedraui, como muchas construcciones del DF, no cuenta con los permisos suficientes para ser construido. La autoridad no ha mostrado los estudios de impacto urbano y ambiental necesarios para otorgar estos permisos de construcción. Además, estas empresas millonarias se caracterizan por evadir el pago de impuestos.

Xochimilco tiene muchos problemas en muchos sentidos.

¿Por qué permitiríamos que construya una empresa de ese tipo que trabaja por fuera de la Ley en lugar de atender las necesidades urgentes de la población?

## Maltrato a sus trabajadores

Chedraui mantiene horarios de trabajo extenuantes con salarios insuficientes para mantener a una familia y sin pago de horas extra. Es sabido que los cerillos, los "viene viene" y los que lavan y enceran coches no reciben sueldo, al contrario pagan a las tiendas de autoservicio porque los dejen trabajar.

¿Permitiríamos que en nuestros pueblos se diera esta situación deplorable para los trabajadores?

¿Estarías dispuesto a pasar más tiempo en el tráfico diariamente?

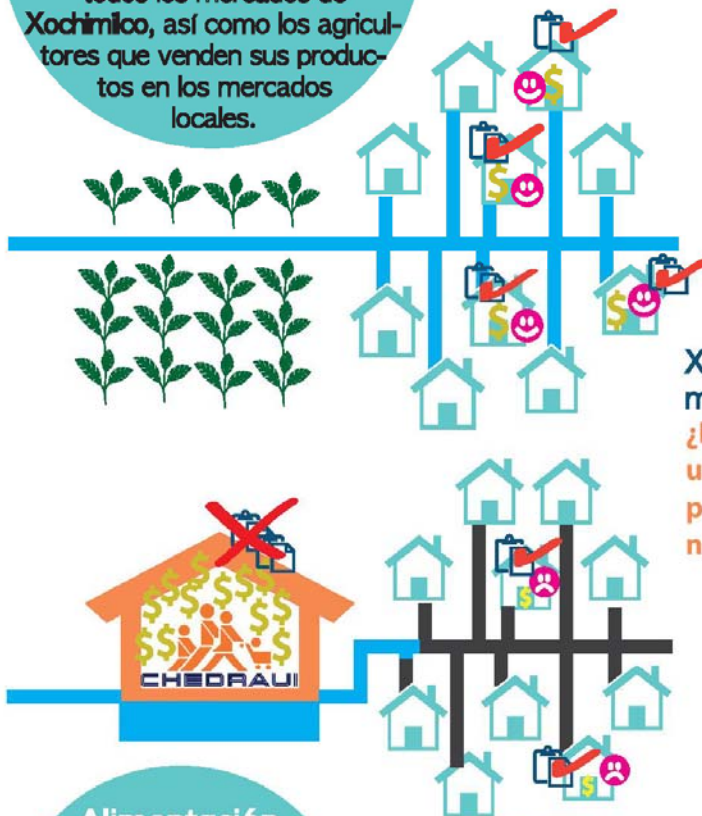

## Alimentación de mala calidad.

Estas tiendas propician la venta de productos transgénicos los cuales son nocivos para la salud.

**5** En Xochimilco tenemos mercados y productores locales.

¿Por qué no impulsar sus productos orgánicos?

## Problemas con servicios y vialidades.

Con la construcción de estas mega-tiendas habría problemas en los suministros de agua para las colonias y barrios cercanos. Además aumentaría el tráfico de la carretera a San Pablo.

**4**

Este es un llamado a hacer conciencia sobre los valores comunitarios de los pueblos de Xochimilco.

¿Vale la pena permitir el Chedraui a costa de todo lo que perderíamos?

**DI NO AL CHEDRAUI EN XOCHIMILCO.**

La construcción se realiza en la carretera San Pablo # 400, Santiago Tepalcatlalpan.